

GATO de los PAJONALES

Largo total: 75 a 95 cm

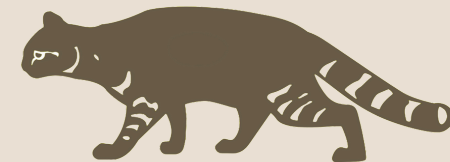

Leopardus pajeros



OTROS NOMBRES VULGARES

Gato del pajonal, gato de las pampas, gato pajero (español), Pampas cat, Pajeros cat (inglés), gato-palheiro (portugués).

CLAVES DE IDENTIFICACIÓN

Orejas triangulares.

Dos rayas oscuras por mejilla.

Bandas transversales en las patas.

Cuerpo con rayas y manchas poco definidas.

Pelaje esponjoso de color variable: gris, pardo o rojizo.

Cola corta.

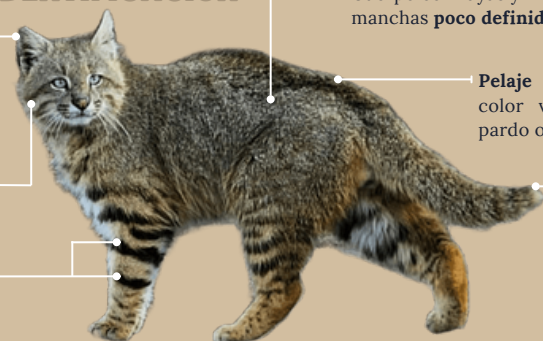

Créditos: Rewilding Chile

DESCRIPCIÓN



Peso: 2 a 4 kg.
Altura: 18 a 35 cm.



Solitario, sigiloso y esquivo.



De hábitos nocturnos y crepusculares, pero se lo puede ver de día cruzando caminos.



Es un controlador natural de plagas.



Caza a nivel del suelo, no suele trepar a los árboles.



Se camufla perfectamente entre pastizales.



Sus maullidos se parecen a los de un gato doméstico, pero más profundos y roncós.



NO representa ningún peligro para las personas.



SU CAZA ESTÁ PROHIBIDA.

¡Es ilegal cazarlo o tenerlo como mascota!

AMENAZAS



CAZA FURTIVA



MASCOTISMO



ENFERMEDADES



PERROS



VENENO



ATROPELLAMIENTOS



ALIMENTACIÓN



Estado de conservación



Casi Amenazado a nivel global
Vulnerable a nivel nacional



¿CÓMO COEXISTIR CON EL GATO DE LOS PAJONALES?

- ✗ NO tocarlo ni acorralarlo.
- ✗ NO tenerlo de mascota.
- ✗ NO darle de comer.
- ✗ NO tener sueltas las mascotas.

- ✓ Conducir #lentoporlafaua para evitar atropellamientos en rutas.
- ✓ Construir gallineros seguros y cerrados.
- ✓ Llamar a las autoridades pertinentes si lo ves en un área urbana.



¡DISFRUTAR A LA DISTANCIA DE COMPARTIR EL ESPACIO CON ELLOS!



DISTRIBUCIÓN



GATO NATIVO DE ARGENTINA

El gato pajero puede vivir desde el nivel del mar hasta los 5.000 metros de altura en los Andes.



¡ESCANEA EL CÓDIGO!
@mamiferosobonaerense

¡CONTACTANOS!

@geoffroycat_gcwg

ganaderiaycarnivoros@gmail.com

@pampascat.wg



Grupo de Ecología Comportamental de Mamíferos

